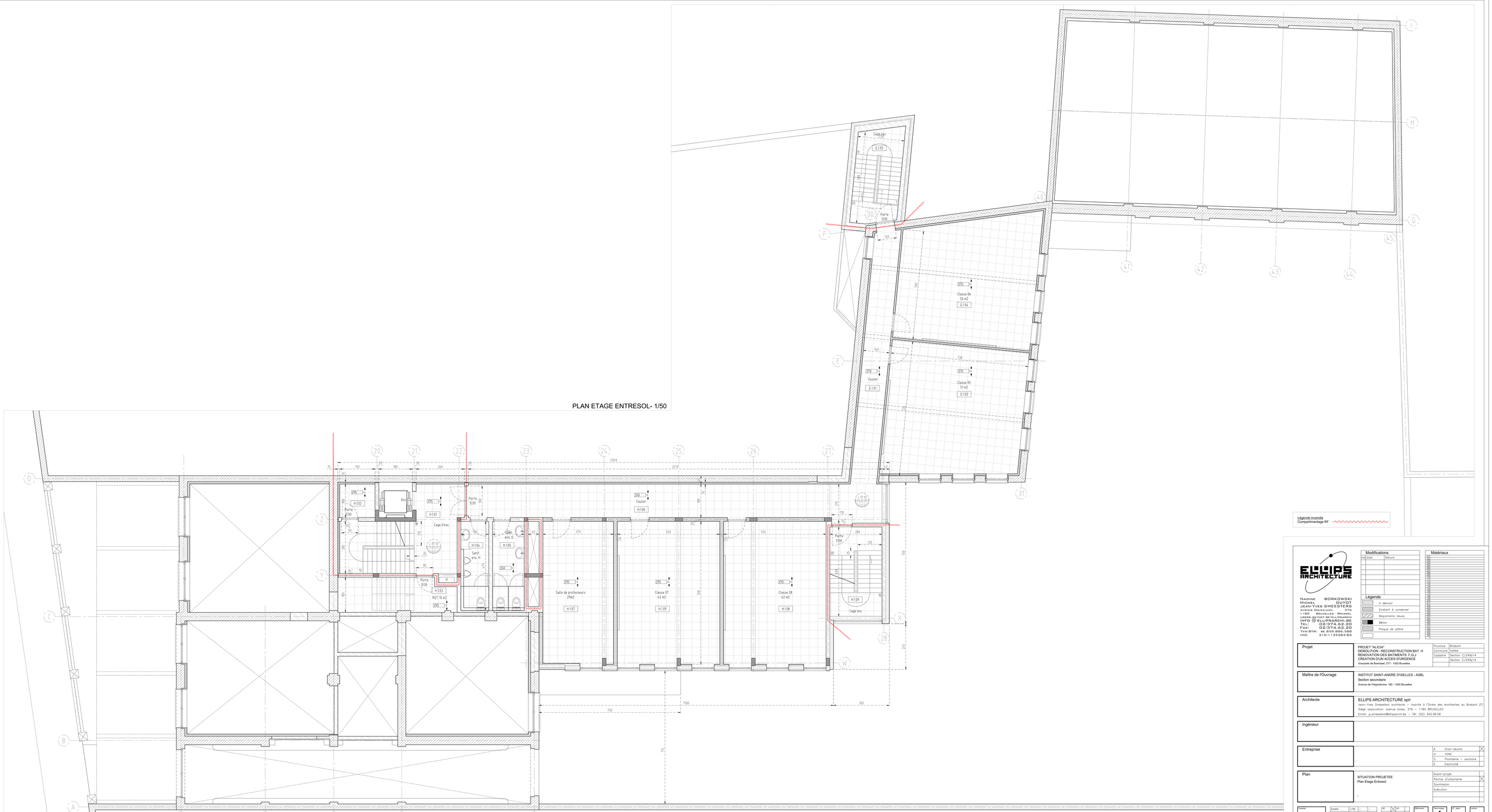

PLAN ETAGE ENTRESOL- 1/50

Légende incendie
Compartimentage RF

ELLIPS ARCHITECTURE

NADINE BORKOWSKI
MICHEL GUYOT
JEAN-YVES SMEESTERS
AVENUE DOLEZLAAN, 376
1180 BRUXELLES - BRUSSEL
USERS SCYNET.BE/ELLIPSARCHI
INFO @ ELLIPSARCHI.BE
TEL: 02/374.62.20
FAX: 02/374.62.20
TVA/BTW: BE 859.886.588
INO: 311-1135284-82

Modifications

Ind	date	Nature

Légende

- A démolir
- Existant à conserver
- Maçonnerie neuve
- Béton
- Plaque de plâtre

Matériaux

01	
02	
03	
04	
05	
06	
07	
08	
09	
10	
11	
12	
13	
14	
15	
16	
17	
18	
19	
20	

Projet	PROJET "ALICIA" DEMOLITION - RECONSTRUCTION BAT. H RENOVATION DES BATIMENTS F,G,J CREATION D'UN ACCES D'URGENCE chaussée de Boondael, 277 - 1050 Bruxelles	Province Commune Cadastre	Brabant Ixelles Section C/249y14 Section C/249y14
Maître de l'Ouvrage	INSTITUT SAINT-ANDRE D'IXELLES - ASBL Section secondaire Avenue de l'Hippodrome, 180 - 1050 Bruxelles		
Architecte	ELLIPS ARCHITECTURE sprl Jean-Yves Smeesters architecte – inscrite à l'Ordre des Architectes du Brabant (0°) Siège association: avenue Dolez, 376 – 1180 BRUXELLES Email: jy.smeesters@ellipsarchi.be – Tél. (02) 242.96.56		
Ingénieur			
Entreprise		A Gros-oeuvre H HVAC S Plomberie – sanitaire E Electricité	
Plan	SITUATION PROJETEE Plan Etage Entresol	Avant-projet Permis d'urbanisme Soumission Exécution	

Dossier	Echelle	Format	Statement	Architecture	N° plan	Indice
CCSA 277	1/50 - -	A0 A3 A1 A4 A2	-	A	13	
	Date 15/06/2018					
	File 18005-15 Alicia Arch					